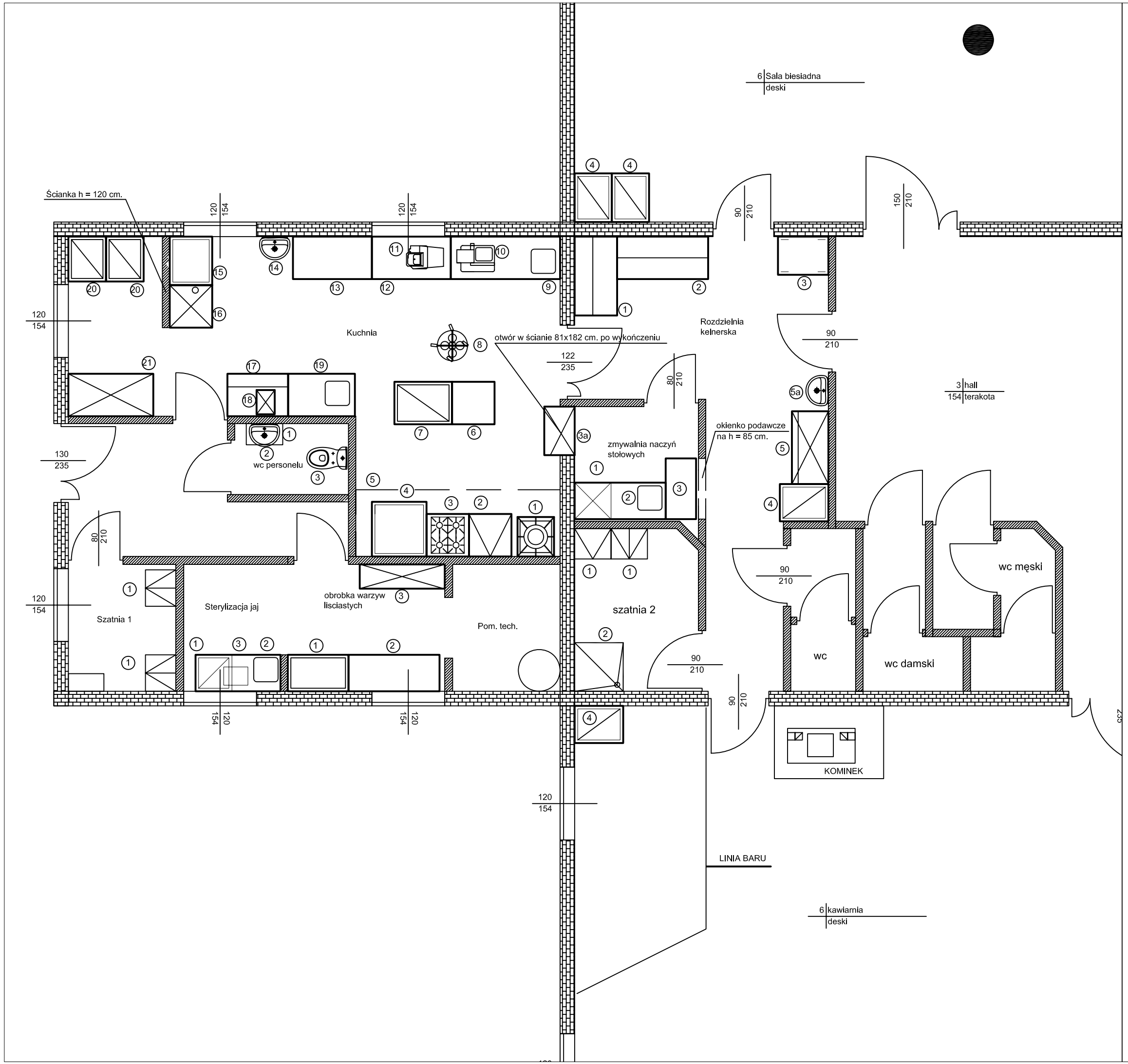

BRI Sp. z o. o.
Warszawa, ul.Puławska 352A, tel/fax: (022) 894 32 35

Obiekt i adres: Rancho pod bocianem, Przypki k/Tarczyna, ul. Nadarzyńska 19	Branża: Technologia
	Stadium: Projekt Wykonawczy
Treść rys.: Rozmieszczenie urządzeń technologicznych.	Skala: 1:50
Główny projektant: dr.inż. Barbara Koziorowska	Kondygnacja: PARTER
Projektanci: mgr.inż. Ewa Jasionowska, inż. Michał Wiśniewski	Nr. rys.: 1
Sprawdzający: mgr. inż. Jarosław Polberg	Data: 19.08.2005